

## 11.2 Annexe n°2 : Plan masse à l'échelle de 1/400e





### 11.3 Annexe n°3 : Plan des abords à l'échelle de 1/2 500e







**MONTPELLIER MÉDITERRANÉE MÉTROPOLE**  
**RÉHABILITATION DU POINT PROPRETÉ**  
**DE SAINT GEORGES D'ORQUES (34680)**

**PROJET**  
**8-Plan des abords**

LEGENDE :

 Délimitation ICPE 2987m²

 Plan des abords (35 mètres)



IMPLANTATION REGIONALE  
Multiparc du Salaison - Bâtiment 9  
145, rue de la Marbrerie  
34 740 VENDARGUES  
Téléphone : 04.67.64.05.20  
E-mail : cm-montpellier@cabinet-merlin.fr

Dessiné par : VJE  
Date : 29/10/2020  
Ech : 1/2500

1701620-131-PRO-PG-1-331-C

0 m 20 m 100 m 200 m



Rau de la  
Fosse

Club centre d'éducation  
canine et sportive

Déchèterne

Habitations privées

Parcours de santé



## 11.4 Annexe n°4 : Plan d'ensemble à l'échelle de 1/200e



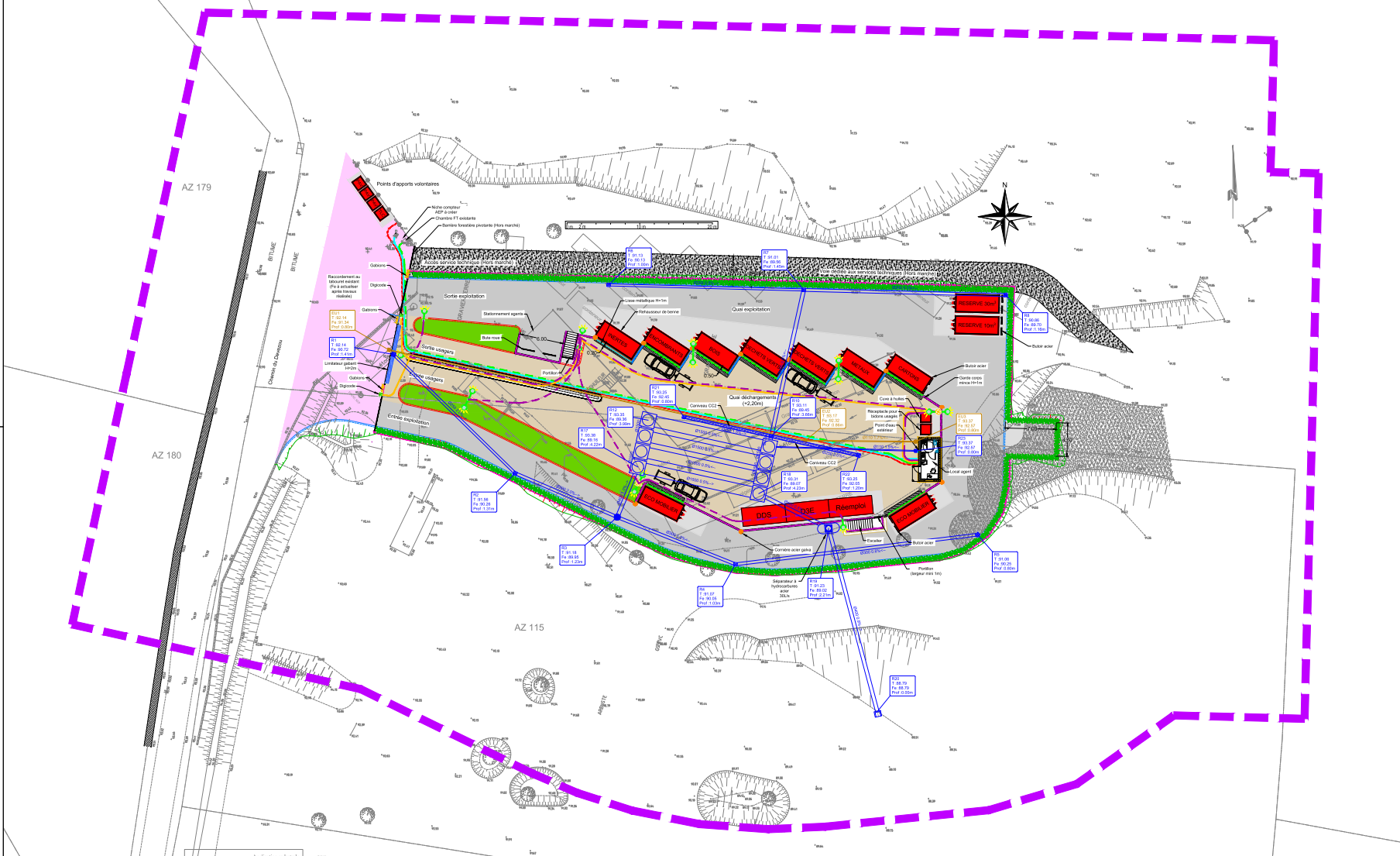

## 11.5 Annexe n°5 : Récépissé d'antériorité du 10/03/2014





PREFET DE L'HERAULT

*Direction régionale de l'Environnement  
de l'Aménagement et du Logement  
Unité territoriale de l'Hérault*

**RECEPISSE D'ANTERIORITE N° 14-126**

**- Activité de traitement des déchets -  
Communauté d'agglomération de Montpellier  
Déchèterie de Saint-Georges-d'Orques  
à SAINT GEORGES D'ORQUES**

**Le Préfet de la Région Languedoc-Roussillon  
Préfet de l'Hérault**

- VU** le Code de l'environnement, notamment le Livre V Titre Ier relatif aux installations classées pour la protection de l'environnement (ICPE) et ses articles L.513-1, R513-1 et R.513-2 ;
- VU** la nomenclature des installations classées pour la protection de l'environnement, et notamment les décrets n° 2010-369 du 13/04/2010 et 2012-384 du 20/03/2012 relatifs aux rubriques 2700 ;
- VU** la transmission de Communauté d'agglomération de Montpellier par courrier(s) daté(s) du(des) 08/04/2013 et 18/07/2013 pour la poursuite des activités situé ZA du Mijoulan à SAINT GEORGES D'ORQUES (34680) au bénéfice des droits acquis prévu par les dispositions susvisées du Code de l'environnement ;
- VU** le rapport de l'Inspection des installations classées, en date du 25 février 2014 ;

**ACCUSE RECEPTION**

à Communauté d'agglomération de Montpellier de sa déclaration d'antériorité faite en conformité avec les dispositions des textes susvisés pour l'exploitation de son site localisé ZA du Mijoulan à SAINT GEORGES D'ORQUES (34680) pour la (les) rubrique(s) et régime associé de la nomenclature des installations classées pour la protection de l'environnement ci-après :

**2710-1 (DC)**

**2710-2 (DC)**

Le présent récépissé est délivré exclusivement au vu des dispositions du Code de l'environnement susvisées.

Le fonctionnement au bénéfice des droits acquis couvre les activités telles qu'elles sont régulièrement exercées au moment de leur reclassement.



Le déclarant, en tant qu'exploitant du site, doit se conformer aux dispositions de la législation des installations classées pour la protection de l'environnement qui lui sont applicables.

En cas de modifications, de changement d'exploitant ou de mise à l'arrêt définitif, l'exploitant doit notamment se conformer aux dispositions prévues par le code de l'environnement.

Les prescriptions des arrêtés types relatifs aux différentes catégories d'installation s'appliquent de plein droit.

Pour les installations soumises au contrôle périodique prévu par l'article L.512-11 du code de l'environnement (régime DC), l'exploitant est tenu de faire procéder au contrôle de son installation par un organisme agréé selon les dispositions réglementaires en vigueur.

Fait à Montpellier, le **10 MARS 2014**  
Pour Le Préfet, et par délégation,

Le Chef de Bureau  

**Brigitte CARDON**

1 exemplaire transmis à la Mairie de SAINT GEORGES D'ORQUES  
1 exemplaire transmis à la DREAL / UT 34